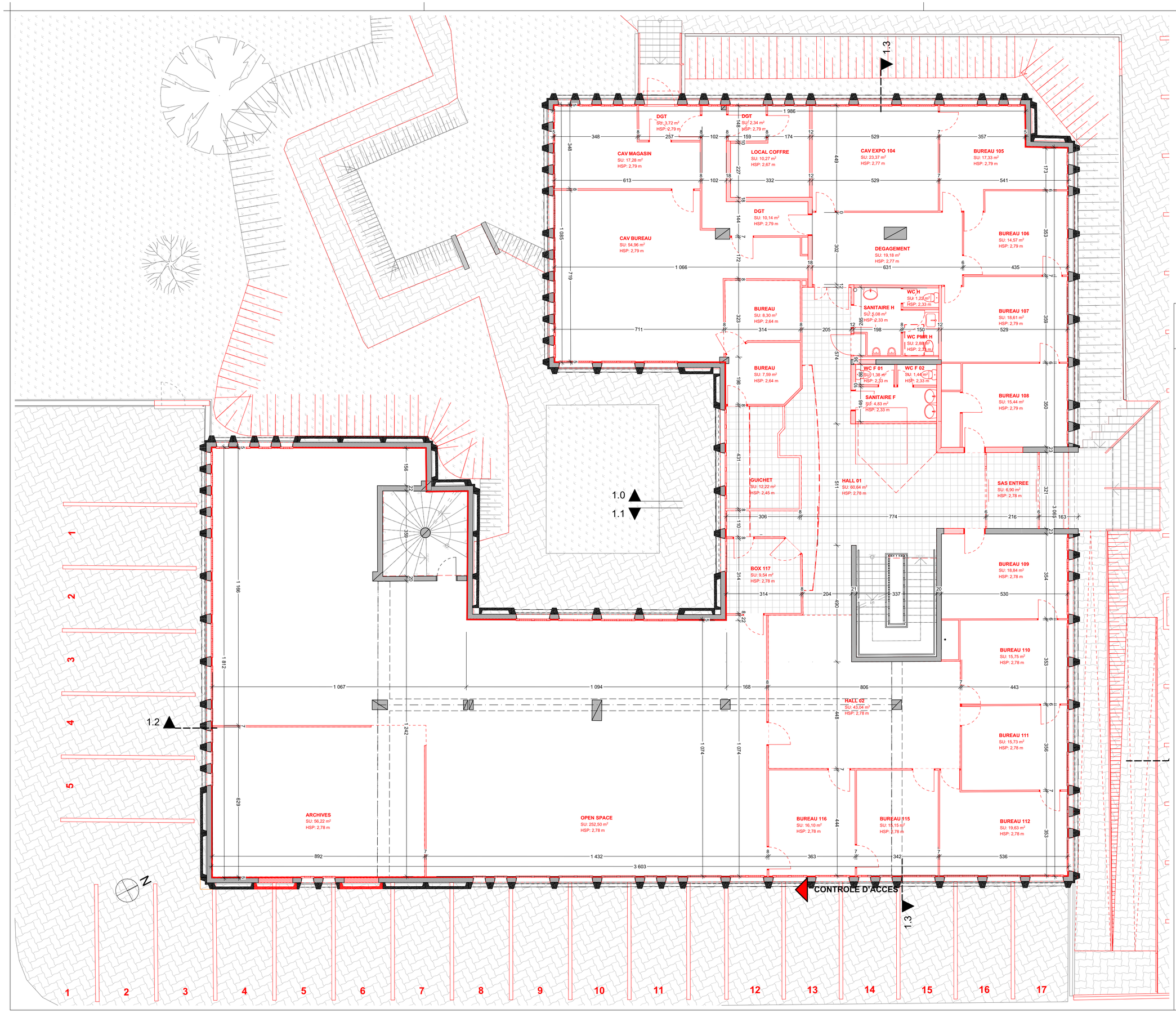

Légende :

Eléments à démolir

Dossier n°25-0395

Projet :

CREATION D'UNE MAISON DE L'ETAT

14 rue Drouas - 54200 TOUL

Maître d'ouvrage :

MINISTERES DE L'ECONOMIE DES FINANCES ET DE LA SOUVERAINETE INDUSTRIELLE ET NUMERIQUE SECRETARIAT GENERAL SIEP-BIMO

Cité administrative Gaujot - Bâtiment C
67000 STRASBOURG

Architecte :

Carré d'Architectes

4. rue du noyer
67000 STRASBOURG
Tél. 03 69 74 81 79 - Fax. 03 88 50 16 98
Courriel : agence@carreda.fr

Phase: **APD**

Document : **REZ-DE-CHAUSSEE**

PLANS DE PROJET
Les présents documents graphiques sont exclusivement destinés à la présentation de la phase PRO et à consultation des entreprises. Ils ne peuvent pas servir de plans d'exécution des travaux. Les dimensions et formes du projet sont suceptibles d'évoluer en fonction des études EXE selon contraintes techniques et réglementaires rencontrées le cas échéant. L'objectif final d'aspect architectural que représentent les présents documents graphiques sont à priorité égale aux pièces écrites de chaque lots.

Date : **26/06/2026** ***Échelle(s) :*** **1:100**

Doc n°: ***Dessiné par :***

PLANS DE DEMOLITIONS **DC-GV**

Indice :
A-01 provisoire

édité le:29/06/2026

VERDI BATIMENT EST

Le Quai des Affaires
59 rue Jean JAURES
88000 ÉPINAL

BET TCE

BET

Chemin du fichier : 1762_SIB 3A 2050C.pmaxsd/AFFAIRES-25-0395-TOUL Maison de l'Etat/01_APD/04-DCE/25-0395-TOUL_APD-Ind A-01.pln - Date d'édition: 29/06/2026